◆ＪＲ山手線目黒駅徒歩1分

目黒ヒルトップウォーク

所在地：東京都品川区上大崎4-591-1

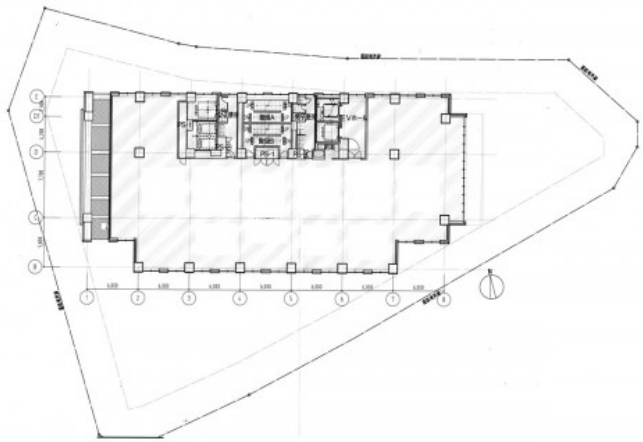

概要	●構造： RC	●警備方式 ：	●耐震基準： 新耐震	●その他： ｽﾌﾟﾘﾝｸﾗｰ, 男女別ﾄｲﾚ
	●規模： 地下3階地上28階建	●建物使用h ： 24h	●床構造 ： ﾌﾘｰｱｸｾｽ(150mm)	
	●竣工： 2007年12月	●ｴﾝﾄﾗﾝｽ開閉h：	●空調設備： 個別	
	●ＥＶ： 2基	●基準階面積 ： 199.43坪	●空調料金：	
	●Ｐ ： 有	●基準階天高 ： 2,800mm	●共用負担：	●価格帯(共込坪単価)：

備考	※図面と現況が異なる場合は、現況を優先させて頂きます。又、賃貸条件の詳細及び正式な契約面積は、別途ご説明させて頂きます。予めご了承ください。

階数	種別	面積	税抜賃料（月額/坪単価）	税抜共益費（月額/坪単価）	税抜総額（月額/坪単価）	消費税（月額/坪単価）	敷金・保証金（総額/ヶ月）	入居時期	備考

東京都知事（1）第91829号
株式会社エスアールテン
http://www.sr10.co.jp
東京都港区三田2-14-10 シモミチビル4F
TEL： 03-5439-0089 FAX： 03-5439-0098

【有効期限】2012.06.29
【取引態様】媒介

OFFICE